

| | | |
|--|-----------|---------|
| ARHITEKTUR A o.o.o. | | |
| Slovenske Priloge 35 1000 Ljubljana, Slovenija | | |
| STANOVANJSKA ZGRADBA PREREZ A-A | | M 1:100 |
| STANOVANJSKA ZGRADBA in NADSTREŠNICA | | |
| SENČAR TATJANA JEREBOVA ULICA 2 2204 MIKLAVŽ NA DRAVSKEM POLJU | | |
| IZVODNIK/DOKUMENTACIJA | DATA | |
| TOMAŽ ŠTRUC, udia/ZAPS 1297 | januar 20 | |
| IZVODNIK/DOKUMENTACIJA | DATA | |
| TOMAŽ ŠTRUC, udia/ZAPS 1297 | | |
| IZVODNIK/DOKUMENTACIJA | DATA | |
| 03/24-D | DL | 5 |

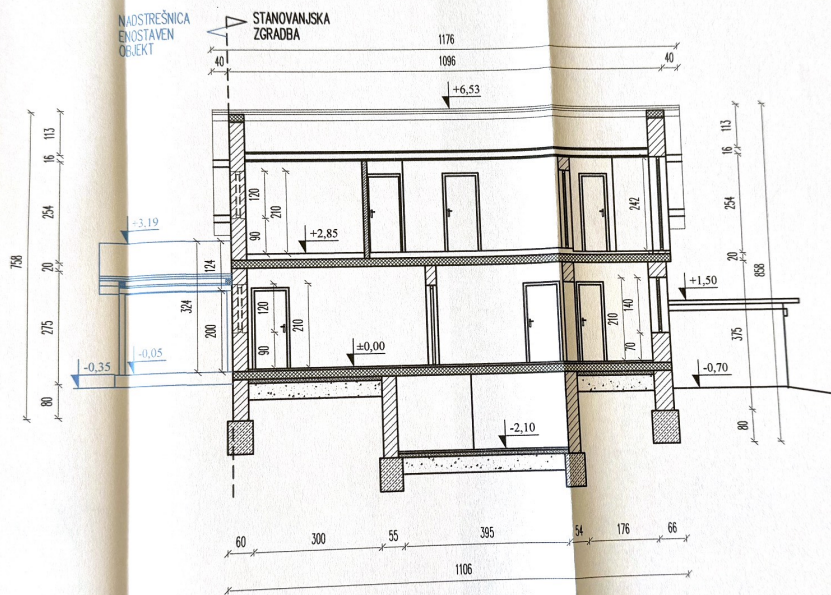

| | | |
|--------------------------------|--------------------|---------------|
| ARHITEKTURA d.o.o. | | |
| Spartina Potloga 35 | | |
| 3710 Slovenske Konjice | | |
| STANOVANJSKA ZGRADBA | | M 1:100 |
| PREREZ B-B | | |
| STANOVANJSKA ZGRADBA | | |
| in | | |
| NADSTREŠNICA | | |
| OBJEKT | | |
| SENČAR TATJANA | | |
| JEREBOVA ULICA 2 | | |
| 2204 MIKLAVŽ NA DRAVSKEM POLJU | | |
| ODGOVORNA OSOBA PROJEKTA | DATUM | |
| TOMAŽ ŠTRUC, udia/ZAPS 1297 | Januar 20 | |
| ODGOVORNA PROJEKTAJA | | |
| TOMAŽ ŠTRUC, udia/ZAPS 1297 | | |
| ŠIFRA PROJEKTA | VRSTA NADSTREŠNICE | ŠIFRA KATASTR |
| 03/24-D | DL | 6 |

FASADA JZ

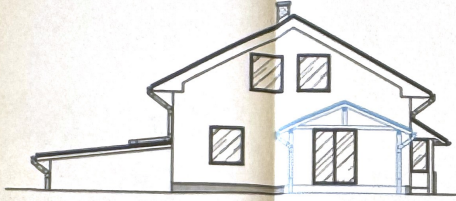

FASADA SZ

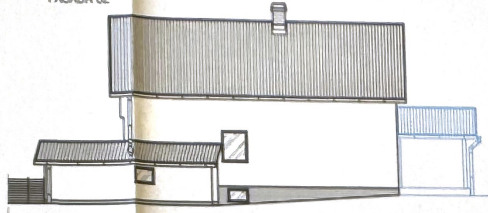

FASADA SV

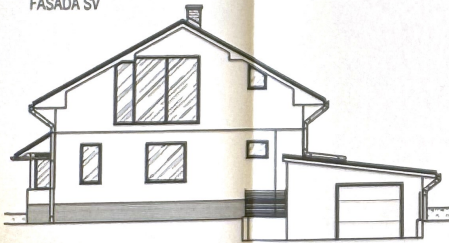

FASADA JV

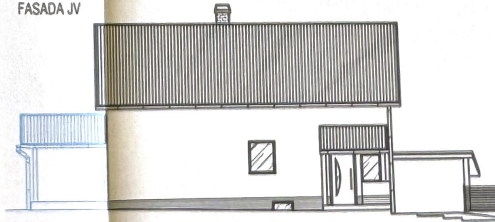

| | | |
|---|-------------|---|
| ARHITEKTURICA o.o. | | |
| Spodnje Pristage 25 | | |
| 3210 Slovenska Konjica | | |
| STANOVANJSKA ZGRADBA FASADE | M 1:150 | |
| STANOVANJSKA ZGRADBA in NADSTREŠNICA | | |
| SENČAR TATJANA JEREBOVA ULICA 2 2204 MIKLAŽEV NA DRAVSKEM POLJU | | |
| TOMAŽ ŠTRUC, udia/ZAPS 1297 | januar 2024 | |
| TOMAŽ ŠTRUC, udia/ZAPS 1297 | | |
| 03/24-D | DL | 7 |

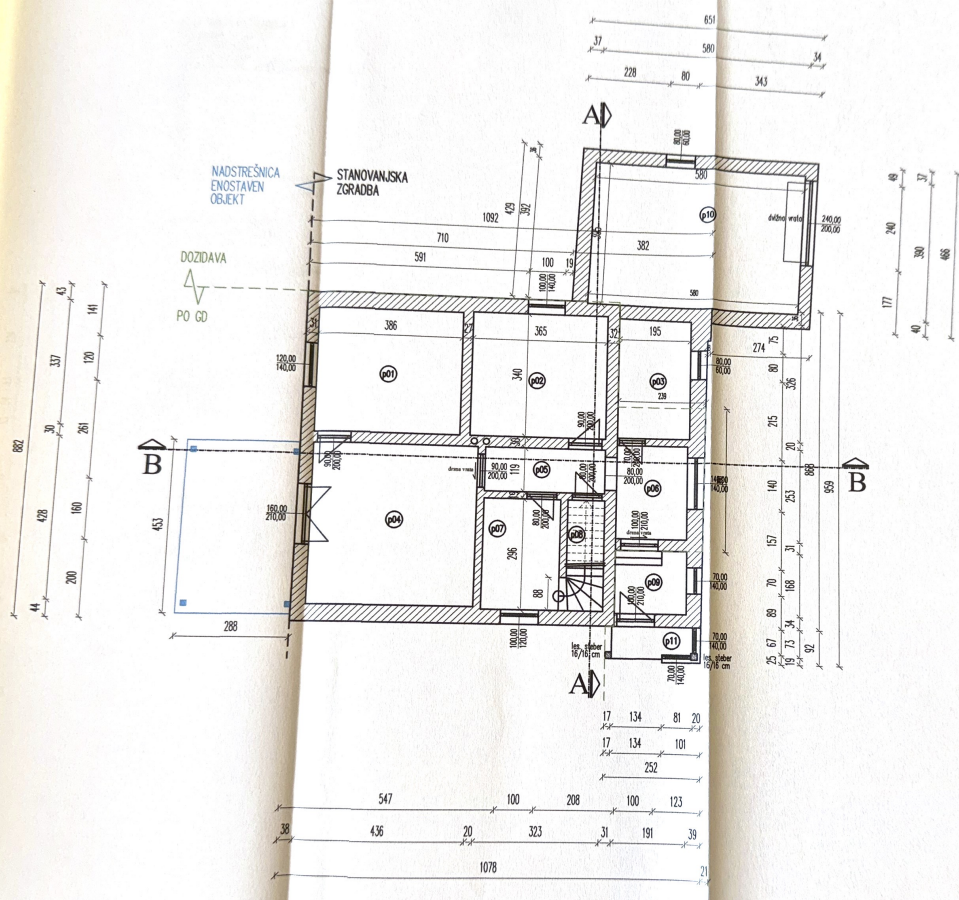

STANOVANJSKA ZGRADBA
PRITULJE - po GD
 BRUTO PLOŠČINA: 83,69 m²
 OPIS PROSTOROV (neto):

| | |
|------------------|----------------------------|
| Spalnica | 13,00 m ² |
| Kuhinja | 12,40 m ² |
| Kopalnica | 1,70 m ² |
| Onemirni prostor | 18,70 m ² |
| Hodnik 1 | 3,80 m ² |
| Hodnik 2 | 4,80 m ² |
| Kabinet | 7,10 m ² |
| Stairšišče | 3,10 m ² |
| skupaj: | 64,60 m² |

STANOVANJSKA ZGRADBA
PRITULJE - DOZIDAVA
 BRUTO PLOŠČINA: 42,67 m²
 OPIS PROSTOROV (neto):

| | |
|----------------|----------------------------|
| Kopalnica | 4,70 m ² |
| Predprostor | 3,20 m ² |
| Garaža | 23,00 m ² |
| Pokriti vhod | 1,70 m ² |
| skupaj: | 32,60 m² |

PRITULJE SKUPAJ

| | |
|----------------|-----------------------|
| BRUTO PLOŠČINA | 126,36 m ² |
| NETO PLOŠČINA | 97,20 m ² |

ARHITEKTUR A o.o.
 Glavna ulica 35
 1000 Ljubljana, Slovenija

STANOVANJSKA ZGRADBA
TLOVIS PRITULJCA M 1:100

STANOVANJSKA ZGRADBA
in
NADSTREŠNICA

SENČAR TATJANA
JEREBOVA ULICA 2
2204 MIKLAVŽ NA DRAVSKEM POLJU

TOMAŽ ŠTRUC, udia/ZAPS 1297 januar 2024

TOMAŽ ŠTRUC, udia/ZAPS 1297

03/24-D DL 3

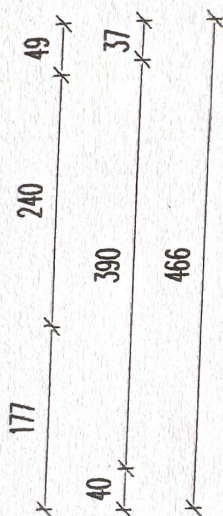

STANOVANJSKA ZGRADBA

PRITLIČJE – po GD

BRUTO POVRŠINA:

83,69 m²

OPIS PROSTOROV (neto):

| | | |
|------------|----------------|----------------------|
| p01 | Spalnica | 13,00 m ² |
| p02 | Kuhinja | 12,40 m ² |
| p03 | Kopalnica | 1,70 m ² |
| p04 | Dnevni prostor | 18,70 m ² |
| p05 | Hodnik 1 | 3,80 m ² |
| p06 | Hodnik 2 | 4,80 m ² |
| p07 | Kabinet | 7,10 m ² |
| p08 | Stopnišče | 3,10 m ² |

skupaj: 64,60 m²

STANOVANJSKA ZGRADBA

PRITLIČJE – DOZIDAVA

BRUTO POVRŠINA:

42,67 m²

OPIS PROSTOROV (neto):

| | | |
|------------|-------------|----------------------|
| p03 | Kopalnica | 4,70 m ² |
| p09 | Predprostor | 3,20 m ² |
| p10 | Garaža | 23,00 m ² |
| p11 | Pokrit vhod | 1,70 m ² |

skupaj: 32,60 m²

PRITLIČJE SKUPAJ

| | |
|----------------|-----------------------|
| BRUTO POVRŠINA | 126,36 m ² |
| NETO POVRŠINA | 97,20 m ² |

ARHITEKTURicA D.O.O.

Spodnje Preloge 35
3210 Slovenske Konjice

STANOVANJSKA ZGRADBA
TLORIS PRITLIČJA

M 1:100

OBJEKT

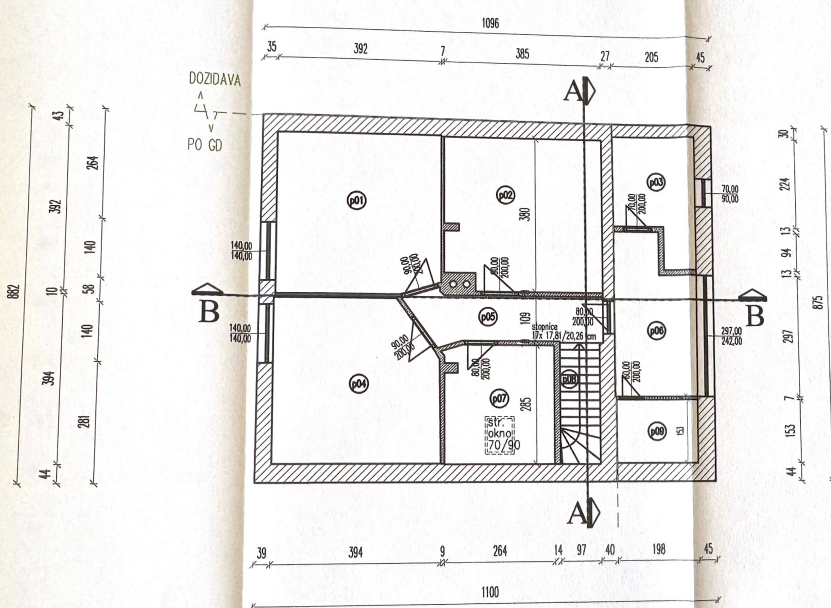

STANOVANJSKA ZGRADBA
MANSARDA – po GD
 BRUTO PLOŠČINA: 74,90 m²
 OPIS PROSTOROV (neto):

| | | |
|-----|----------------|------------------------------|
| 001 | Otroška soba 1 | 11,80 m ² |
| 002 | Nedokančana | 14,20 m ² |
| 003 | Otroška soba 2 | 11,10 m ² |
| 004 | Hodnik 1 | 7,10 m ² |
| 005 | Kabinet | 5,50 m ² |
| 006 | Stopnišče | 2,80 m ² |
| | | skupaj: 52,50 m ² |

STANOVANJSKA ZGRADBA
MANSARDA – DOZIDAVA
 BRUTO PLOŠČINA: 21,60 m²
 OPIS PROSTOROV (neto):

| | | |
|-----|-----------|------------------------------|
| 007 | Kopalnica | 3,60 m ² |
| 008 | Hodnik 2 | 7,80 m ² |
| 009 | Savna | 3,00 m ² |
| | | skupaj: 14,40 m ² |

MANSARDA SKUPAJ

| | |
|----------------|----------------------|
| BRUTO PLOŠČINA | 96,50 m ² |
| NETO PLOŠČINA | 66,90 m ² |

STANOVANJSKA ZGRADBA SKUPAJ

| | po GD | dozidava | skupaj |
|----------------|-----------------------|----------------------|-----------------------|
| BRUTO PLOŠČINA | 201,00 m ² | 64,27 m ² | 265,27 m ² |
| NETO PLOŠČINA | 149,20 m ² | 47,00 m ² | 196,20 m ² |

ARHITEKTURA d.o.o.
 Spodnja Prešaga 35
 3210 Slovenska Konjica

STANOVANJSKA ZGRADBA
TŁORIS MANSARDE M 1:100

STANOVANJSKA ZGRADBA
 III
NADSTREŠNICA

SENČAR TATJANA
 JEREBOVA ULICA 2
 2204 MIKLAVŽ NA DRAVSKEM POLJU

TOMAŽ ŠTRUC, udia/ZAPS 1297 | arhitekt

TOMAŽ ŠTRUC, udia/ZAPS 1297 | strojni inženir

03/24-D | DL